

# คู่มือการเพิ่มวิชากิจกรรม

## ขั้นตอนในการเพิ่มวิชากิจกรรม

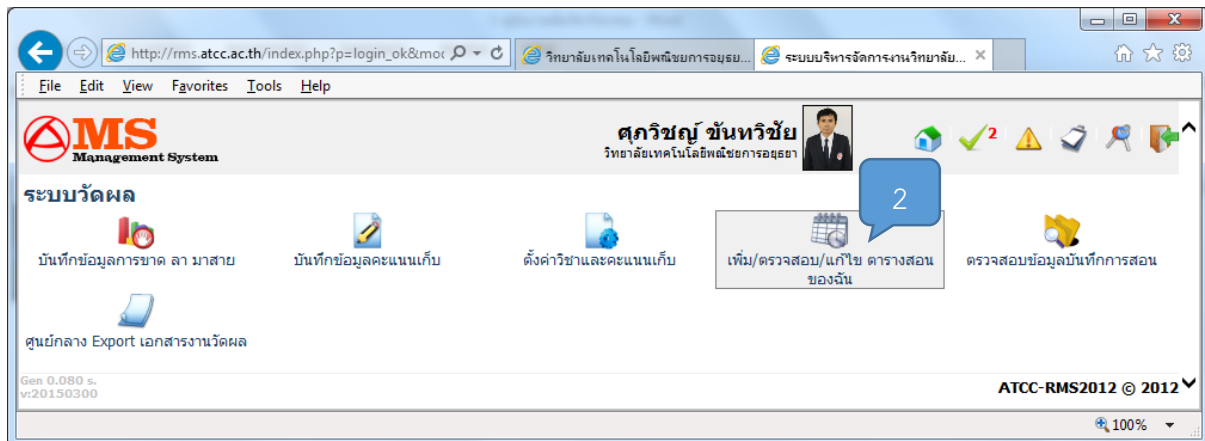
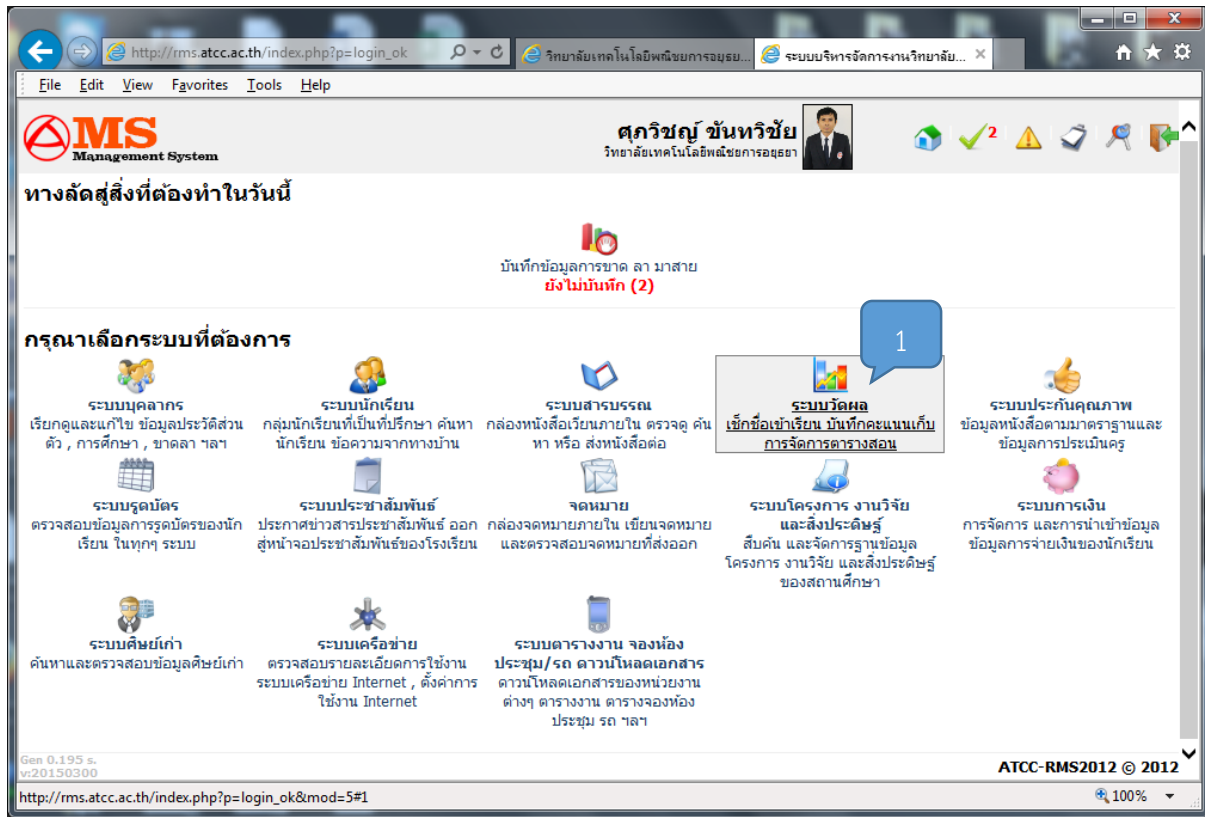

ระบบวัดผล

เพิ่ม/ตรวจสอบ/แก้ไข ตารางสอนของชั้น

บันทึกข้อมูลการขาด ลา มา สาย

บันทึกข้อมูลคะแนนเก็บ

ตั้งคำวิชาและคะแนนเก็บ

เพิ่ม/ตรวจสอบ/แก้ไข ตารางสอนของชั้น

ตรวจสอบข้อมูลบันทึกการสอน

ศูนย์กลาง Export เอกสาร งานวัดผล

ศุภวิชญ์ ชันทวีชัย  
วิทยาลัยเทคโนโลยีพัฒนการอาชีวศึกษา

3. เลือกระดับชั้นที่ทำการสอน

ตรวจสอบความถูกต้อง

4.

5. เลือกกลุ่มนักเรียนที่ต้องการสอน

เรียนดูข้อมูล/เลือกระดับชั้นในการจัดการข้อมูล

หรือค้นหากลุ่มจาก รหัสนักเรียน :

กรุณาเลือกภาคเรียน/ปีการศึกษา

ประเภทวิชา

ปวส.2

2/2557

วิชาที่สอนนักเรียนเป็นกลุ่ม

เลือก ยกเลิก

ลำดับที่	ชื่อกลุ่ม	ชื่อครูที่ปรึกษา	ภาษา (รวม)	ชื่อครูที่ปรึกษา (รวม)	จัดการข้อมูล
1	56211201 การบัญชี การบัญชี/1   ปวส.2   2556 (บขบ2/1) ตรวจสอบรายชื่อในกลุ่มนี้ ตารางเรียน	เยาวรัตน์ สำรวล			
2	56211301 การบัญชี การบัญชี (ภาคพิเศษ)/1   ปวส.2   2556 (บขบ2/1) ตรวจสอบรายชื่อในกลุ่มนี้ ตารางเรียน	เพชรดา ศิพลงาม			

ระบบวัดผล

เพิ่ม/ตรวจสอบ/แก้ไข ตารางสอนของชั้น

บันทึกข้อมูลการขาด ลา มา สาย

บันทึกข้อมูลคะแนนเก็บ

ตั้งคำวิชาและคะแนนเก็บ

เพิ่ม/ตรวจสอบ/แก้ไข ตารางสอนของชั้น

ตรวจสอบข้อมูลบันทึกการสอน

ศูนย์กลาง Export เอกสาร งานวัดผล

ศุภวิชญ์ ชันทวีชัย  
วิทยาลัยเทคโนโลยีพัฒนการอาชีวศึกษา

ตรวจสอบความถูกต้อง

แก้ไขกลุ่มอื่น

วันที่เรียน	เวลาเรียน	รหัสวิชา : ชื่อวิชา	ห้องเรียน	จำนวนคาบ	ชื่อครูผู้สอน	แก้ไข ลบ
จันทร์	08.00-10.00	3000-0203 เทคโนโลยีสารสนเทศเบื้องต้น	232	2	ศุภวิชญ์ ชันทวีชัย	

\* หากตรง หรือคล่อมกับคาบพัก ให้ -

เพิ่มข้อมูลตารางเรียน

วัน :

เริ่มต้นเวลา :

สิ้นสุดเวลา :

เลขที่ห้องเรียน :

\* อักษร ภาษา อังกฤษ

ค้นหา

รายชื่อวิชาที่สอน

รายชื่อวิชาที่สอน

ผู้ช่วยครูผู้สอน/ครูฝึกสอน

ชื่อ :

ยืนยันข้อมูลว่าถูกต้อง และทำการบันทึกข้อมูล

ยกเลิก

\* หลังจากเช็คชื่อเข้าห้องเรียน จะไม่สามารถแก้ไขข้อมูลตารางเรียนได้

\*\* การลบตารางเรียน จะทำให้ข้อมูลการเช็คชื่อ ของวันที่สอนนั้นๆถูกลบไปด้วย ข้อมูลที่ลบจะ

12

ATCC-RMS2012 © 2012

เมื่อทำการยืนยันข้อมูลว่าถูกต้อง และทำการบันทึกข้อมูลแล้ว จะได้ดังภาพ

The screenshot shows the RMS Management System interface. The user is logged in as ศุภวิทย์ ชันทวีชัย. The main content area displays a table of courses with the following columns: วันที่เรียน (Date), เวลาเรียน (Time), รหัสวิชา : ชื่อวิชา (Course ID : Course Name), ห้องเรียน (Classroom), จำนวนคาบ (Number of Classes), ชื่อครูผู้สอน (Teacher Name), and แก้ไข ลบ (Edit Delete). A red callout box points to the 'ตรวจสอบ' (Check) column for the course '3003-2005 กิจกรรม'.

วันที่เรียน	เวลาเรียน	รหัสวิชา : ชื่อวิชา	ห้องเรียน	จำนวนคาบ	ชื่อครูผู้สอน	แก้ไข	ลบ
จันทร์	08.00-10.00	3003-2005 กิจกรรม	32	2	ศุภวิทย์ ชันทวีชัย	[✂]	[✖]
พฤหัสบดี	14.00-16.00	3003-2005 กิจกรรม	333	2	ศุภวิทย์ ชันทวีชัย	[✂]	[✖]

\* หากตรง หรือคล่อมกับคาบพัก ไม้ - จำนวนคาบลงไป หรือเลิกคาบออกจากกัน

#### Note:

\* ชื่อวิชาจะต้องไม่มีสัญลักษณ์ \*\*\* ต่อท้ายรายวิชา ทุกรายวิชา

เช่น

2002-0002 กิจกรรม\*\*\* (ไม่ถูกต้อง)

2002-0002 กิจกรรม (ถูกต้อง)