

# คู่มือบันทึกหลังการสอน

## ขั้นตอนในการบันทึกหลังการสอน

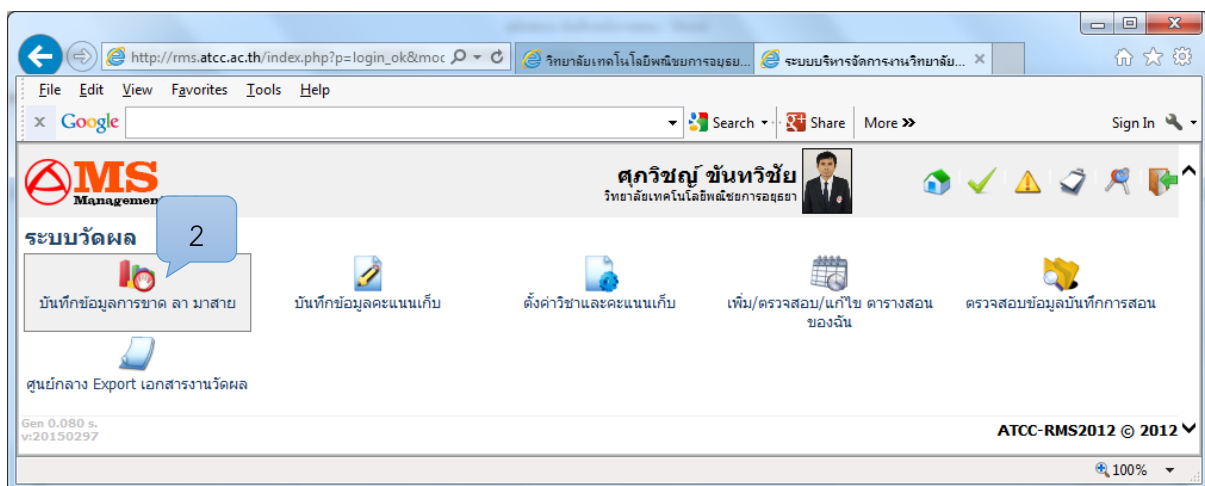
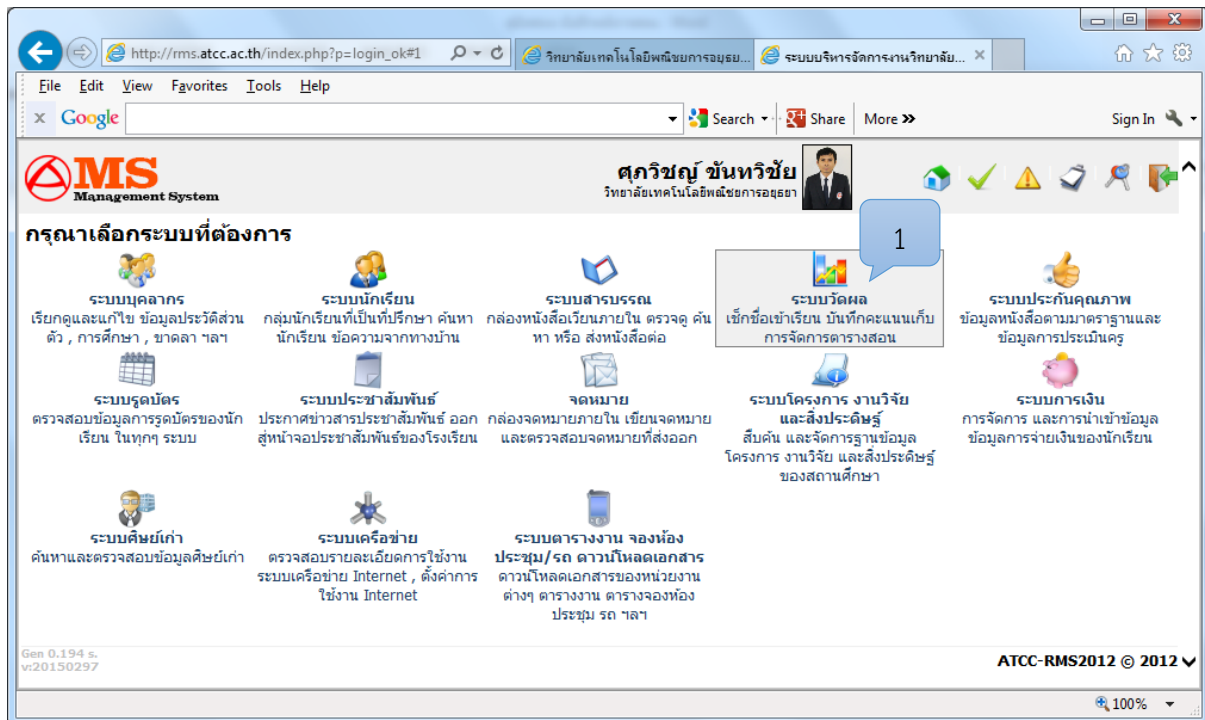

http://rms.atcc.ac.th/index.php?p=chk\_home#ok

MS Management System

ศกวิษญ์ ชันทรวิชัย  
วิทยาลัยเทคโนโลยีพณิชยการอยุธยา

ระบบวัดผล

บันทึกข้อมูลการขาด ลา มาสาย

บันทึกข้อมูลการขาด ลา มาสาย

กรณาระบุข้อมูล

วันที่ : 27 กุมภาพันธ์ 2558

วันที่ 27 กุมภาพันธ์ 2558

วัน/เวลา	รายละเอียดวิชา	กลุ่มที่เรียน	สถานะ	เช็คชื่อ
ศุกร์ 08.00-10.00	2204-2002 ระบบปฏิบัติการเบื้องต้น ศกวิษญ์ ชันทรวิชัย	57114402 คอมพิวเตอร์ธุรกิจ คอมพิวเตอร์ธุรกิจ/2 ปวช.1   2557 (ปชด1/2)	X	
ศุกร์ 12.00-14.00	3204-2014 ปฏิบัติการประกอบเครื่องคอมพิวเตอร์ ศกวิษญ์ ชันทรวิชัย	57214301 คอมพิวเตอร์ธุรกิจ การพัฒนาโปรแกรม/1 ปวส.1   2557 (ครบ1/1)	X	

Gen 0.326 s.  
v:20150297

ATCC-RMS2012 © 2012

100%

http://rms.atcc.ac.th/index.php?p=chk\_home&isp

ระบบปฏิบัติการเบื้องต้น

57114402  
คอมพิวเตอร์ธุรกิจ คอมพิวเตอร์ธุรกิจ/2  
ปวช.1 | 2557 (ปชด1/2)

ที่	รหัส   ชื่อ นามสกุล   เพศ	* ครั้ง/คาบ	มาปกติ	ขาดเรียน	มาสาย	ลากิจ	ลาป่วย	เวลา
1	อัมพร เจริญเกษ 5711440046	* 1.0/2	<input checked="" type="radio"/>	<input type="radio"/>	<input type="radio"/>	<input type="radio"/>	<input type="radio"/>	อัตโนมัติ
2	จิตมาต ใจเพชร 5711440047	* 5.7/12	<input checked="" type="radio"/>	<input type="radio"/>	<input type="radio"/>	<input type="radio"/>	<input type="radio"/>	อัตโนมัติ
3	รุ่งอรุณ โม้แทน 5711440048	* /	<input checked="" type="radio"/>	<input type="radio"/>	<input type="radio"/>	<input type="radio"/>	<input type="radio"/>	อัตโนมัติ
4	จิตภา เตชะบำรุง 5711440049	* 1.0/2	<input checked="" type="radio"/>	<input type="radio"/>	<input type="radio"/>	<input type="radio"/>	<input type="radio"/>	อัตโนมัติ
5	พรรณราย ฉิมสุนทร 5711440050	* 4.7/10	<input checked="" type="radio"/>	<input type="radio"/>	<input type="radio"/>	<input type="radio"/>	<input type="radio"/>	อัตโนมัติ
6	ยาสมินทร์ แมงทอง 5711440051	* 1.0/2	<input checked="" type="radio"/>	<input type="radio"/>	<input type="radio"/>	<input type="radio"/>	<input type="radio"/>	อัตโนมัติ
7	วันเพชร สังข์ไธโร 5711440052	* 5.7/12	<input checked="" type="radio"/>	<input type="radio"/>	<input type="radio"/>	<input type="radio"/>	<input type="radio"/>	อัตโนมัติ
8	มิตรพร กฤษสุวรรณ 5711440053	* /	<input checked="" type="radio"/>	<input type="radio"/>	<input type="radio"/>	<input type="radio"/>	<input type="radio"/>	อัตโนมัติ
9	กาญจนาภรณ์ ใจดี 5711440055	* 5.7/12	<input checked="" type="radio"/>	<input type="radio"/>	<input type="radio"/>	<input type="radio"/>	<input type="radio"/>	อัตโนมัติ

ยืนยันข้อมูลว่าถูกต้อง และทำการบันทึกข้อมูล

Gen 6.503 s.  
v:20150297

ATCC-RMS2012 © 2012

100%

19	ขนาด ศรจุฟ้าไกร 5711440068	* 9.0/18	<input checked="" type="radio"/>	<input type="radio"/>	<input type="radio"/>	<input type="radio"/>	<input type="radio"/>	อัตโนมัติ
20	สรลีชานา ธนาศรี 5711440073	* 4.3/9	<input checked="" type="radio"/>	<input type="radio"/>	<input type="radio"/>	<input type="radio"/>	<input type="radio"/>	อัตโนมัติ
21	5 ศรี	* 2.0/4	<input checked="" type="radio"/>	<input type="radio"/>	<input type="radio"/>	<input type="radio"/>	<input type="radio"/>	อัตโนมัติ

บันทึกหลังการสอน

ยืนยันข้อมูลว่าถูกต้อง และทำการบันทึกข้อมูล

Gen 6.179 s.  
v:20150297

ATCC-RMS2012 © 2012

100%

บันทึกหลังสอน

จำนวนนักเรียน  
หัวข้อเรื่อง/เนื้อหาสาระ :

21 คน ชายเรียน 1 คน , มาสาย 1 คน , ลากิจ 1 คน , ลาป่วย 1 คน ,  
test

6. กรอกข้อมูลบันทึกหลังการสอน

กิจกรรม/วิธีการสอน

ครูแนะนำและบอกจุดประสงค์

ครูอธิบายความหมายของตัวแทน

ทำแบบฝึกหัดท้ายหน่วย

สื่อการเรียนรู้/ แหล่งการเรียนรู้

PowerPoint  
รายละเอียด :

สาระสอดแทรกคุณธรรมจริยธรรม :

การวัดและประเมินผลหลังสอน :

สมรรถนะที่นักเรียนได้ :

ผลการใช้และปรับปรุงแผนการสอน :

ปัญหาที่นำไปสู่การวิจัย :

7

ยืนยันข้อมูลว่าถูกต้อง และทำการบันทึกข้อมูล

Gen 6.179 s.  
v:20150297

ATCC-RMS2012 © 2012

100%

### Note:

การบันทึก การขาด ลา มาสาย และบันทึกหลังการสอน ย้อนหลังได้ 2 วัน